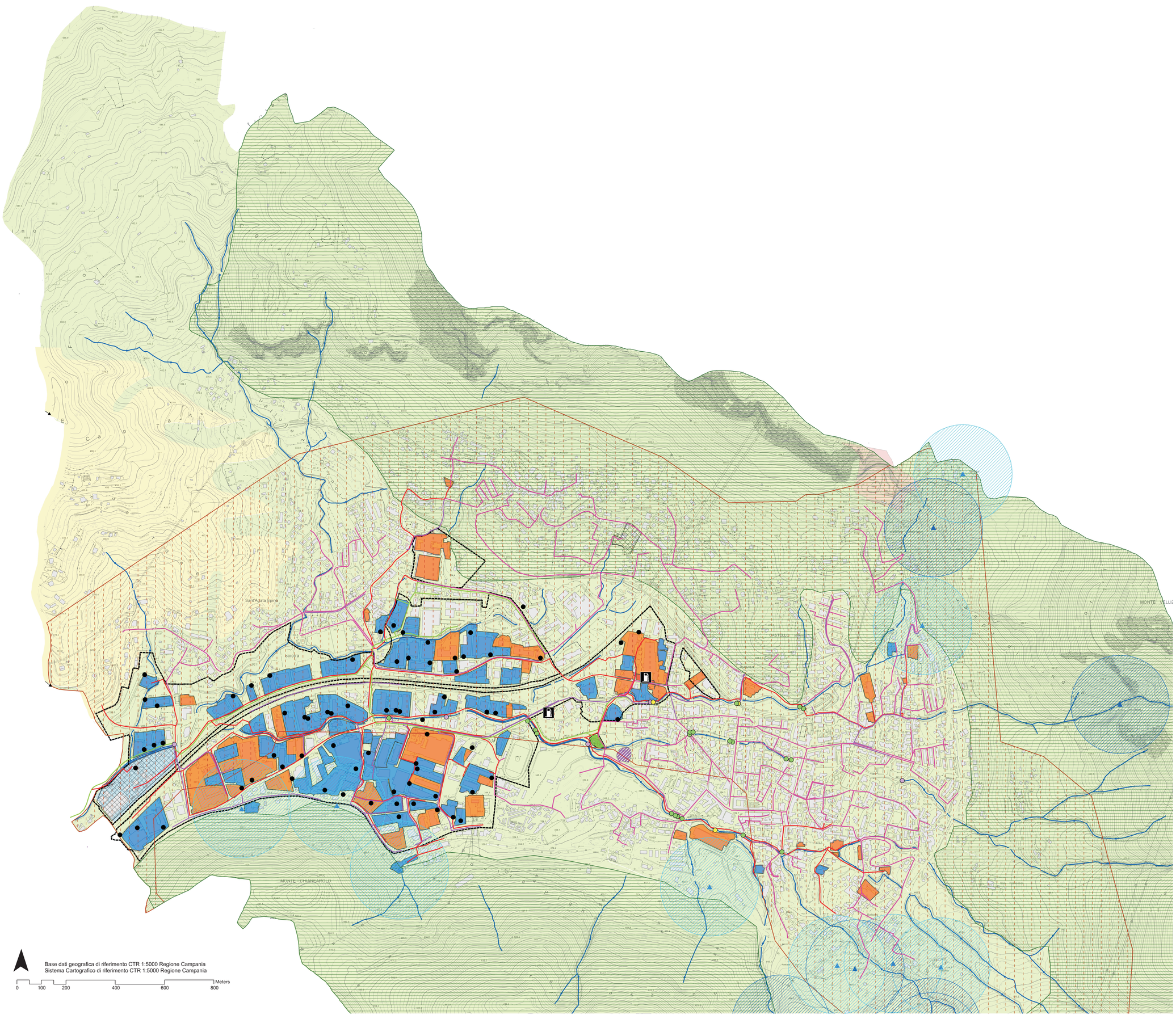

Città di SOLOFRA

PIANO URBANISTICO COMUNALE

L.n.1150 del 17/08/1942 e s.m.i. - L.R. n.14 del 20/03/1982 e s.m.i. L.R. n.16 del 22/12/2004 e s.m.i. - Reg. N.5 del 04/08/2011

PIANO STRUTTURALE — L.R. n.16/2004 e s.m.i. art.3 c.3 lett.a) Reg. N.5/2011 art.2 c.4, art.9 c.3 e 5

PIANO OPERATIVO — L.R. n.16/2004 e s.m.i. art.3 c.3 lett.b) Reg. N.5/2011 art.9 c.4, art.9 c.6

(PP) *QUADRO STRATEGICO PIANO PRELIMINARE*

(QC) *QUADRO CONOSCITIVO*
- QC0 *Inquadramento territoriale. Coerenze con pianificazioni sovracomunali*
- QC1 *Attuazione PRG vigente*
- QC2 *Uso e assetto storico del territorio*
- QC3 *Stato dell'ambiente*
- QC4 *Assetti fisici, produttivi e funzionali*
- QC5 *La rete delle infrastrutture*
- QC6 *Il patrimonio dismesso, sottoutilizzato, degradato*
- QC7 *Vincoli, fragilità, vulnerabilità*

(EP) *ELABORATI DI PROCESSO*
- DS - DOCUMENTO STRATEGICO
- RP - RAPPORTO PARTECIPAZIONE
- VAS - VALUTAZIONE AMBIENTALE STRATEGICA

(PS) *QUADRO STRUTTURALE*
- PS1 *Scelte strategiche, obiettivi criteri guida, forme di attuazione*
- PS2 *Norme di indirizzo prescrittive e direttive*
- PS3 *Limitazioni ambientali, contesti urbani e dello spazio aperto, interrelazioni territoriali*
- PS4 *Classificazione del territorio, Usoformatività, standard, attrezzature, infrastrutture*

1:25000 — 1:10000 — 1:5000 — 1:2000

(POC) *QUADRO PROGRAMMATICO*
- Op1 *Prescrizioni operative*
- Op2 *Normative di attuazione*
- OP3 *Ambiti di pianificazione operativa*
- OP4 *Azionamento*

(API) *ATTI DI PROGRAMMAZIONE DEGLI INTERVENTI*

(REC) *REGOLAMENTO URBANISTICO EDILIZIO COMUNALE*
- RUEC1 *Regolamento*
- RUEC2 *Indirizzi in materia energetico ambientale*

VULNERABILITA' DELLE RISORSE IDRICHE SUPERFICIALI E SOTTERRANEE

QC3 - 3.14a | rev. 1 | rev. 2 | 2015

TIMBRI E VISTI

IL SINDACO
Michele Vignola

IL DELEGATO ALL'URBANISTICA
Michele Russo

IL R.U.P. UFF. URBANISTICA
Arch. Francesco Bottino

IL SEGRETARIO GENERALE
Avv. Antonio Esposito

PROGETTO URBANISTICO
Ar.T.Elica Architettura Territorio Etica
Studio associato di architettura bioecologica e tecnologie sostenibili per l'ambiente degli architetti:

Arch. Raffaele Spagnuolo
(progettista incaricato)
Arch. Luca Battista
Arch. Eleonora Gisquinto
Arch. Flaviano Oliviero
Collaborazione studio Ar.T.Elica:
Arch. Caterina Avitabile

STUDIO GEOLOGICO: dr. Geol. Roberto D'ORSI
ZONIZZAZIONE ACUSTICA: ing Vincenzo LIMONE
STUDIO AGRONOMICO: dr Agr. Mario SPAGNUOLO
P.U.T.: Ing. Tiziana AMATUCCI
PIANO ILLUMINOTECNICO: ing A. DE MARCO
geom. M. CAPUTO; per rel. M. CIPRIANO

Largo Scocca 2, 83100 Avellino, tel/fax 0825/786473 - info@ar.t.elica.it

CORPI IDRICI SOTTERRANEI SIGNIFICATIVI

Corpo Idrico : Monte Garofalo o Monti di Solofra >> acquifero : Carbonatico
(Fonte : Studio ex Autorità di Bacino del Sarno . Indirizzi ed azioni per la tutela della risorsa idrica e del paesaggio per il parco regionale dei Monti Picentini Quaderno monografico 2008)

CLASSIFICAZIONE STATO QUANTITATIVO : Classe C
CLASSIFICAZIONE STATO CHIMICO : Classe 1-2

VULNERABILITA' INTEGRATA ALL'INQUINAMENTO DEGLI ACQUIFERI DA FONTE PUNTUALE

(Fonte : Studio ex Autorità di Bacino del Sarno . Indirizzi ed azioni per la tutela della risorsa idrica e del paesaggio per il parco regionale dei Monti Picentini Quaderno monografico 2008)

Gradi di vulnerabilità

- Molto elevato
- Elevato
- Medio
- Basso

VULNERABILITA' DA IMPATTO ANTROPICO

(Fonte : Studio ex Autorità di Bacino del Sarno . Indirizzi ed azioni per la tutela della risorsa idrica e del paesaggio per il parco regionale dei Monti Picentini Quaderno monografico 2008)

- Attività dismessa (prevalentemente industria conciaria)
- Attività produttiva (prevalentemente industria conciaria e chimica)
- Ex Discarica Comunale (località Scorza)
- PVC - Punto Vendita Carburanti (località Sambuco, via Nuova ASI)
- Impianto trattamento rifiuti (depuratore, autodemolizioni)
- Ambiti dismessi /non utilizzati / degradati
- Area di cava
- Impianto trattamento rifiuti - Isola ecologica

VULNERABILITA' CONNESSE AL SISTEMA DELLA ACQUE ED AI SUOLI

(Fonte : Studio ex Autorità di Bacino del Sarno . Indirizzi ed azioni per la tutela della risorsa idrica e del paesaggio per il parco regionale dei Monti Picentini Quaderno monografico 2008)

- Scarichi civili
- Scarichi industriali
- Scarichi misti
- Pozzi industriali
- Aree di attenzione e salvaguardia dei pozzi
- Aree di attenzione e salvaguardia delle sorgenti
- Pozzi — Sorgenti

VULNERABILITA' CONNESSE AL SISTEMA FOGNARIO

- Rete acque industriali
- Rete Acque miste (nere e bianche)
- Collettore civile misto (acque nere e bianche) con recapito al depuratore di Mercato San Severino
- Rete Acque Pluviali

Aree vulnerabili ai fitofarmaci
(Aree vulnerate in funzione della natura idrogeologica dei suoli. Impatti possibili in aree agricole)
(Fonte : PTCP AV Del. C.s. 42/2014 : Elab. QC15.2)

Delimitazione Area ASI

Reticolo idrografico